



NUOVO CATASTO EDILIZIO URBANO

(R. DECRETO-LEGGE 13 APRILE 1989, N. 652)

Planimetria dell'immobile situato nel Comune di PERUGIA Via FABIO FILZI

Ditta

Allegata alla dichiarazione presentata all'Ufficio Tecnico Erariale di PERUGIA

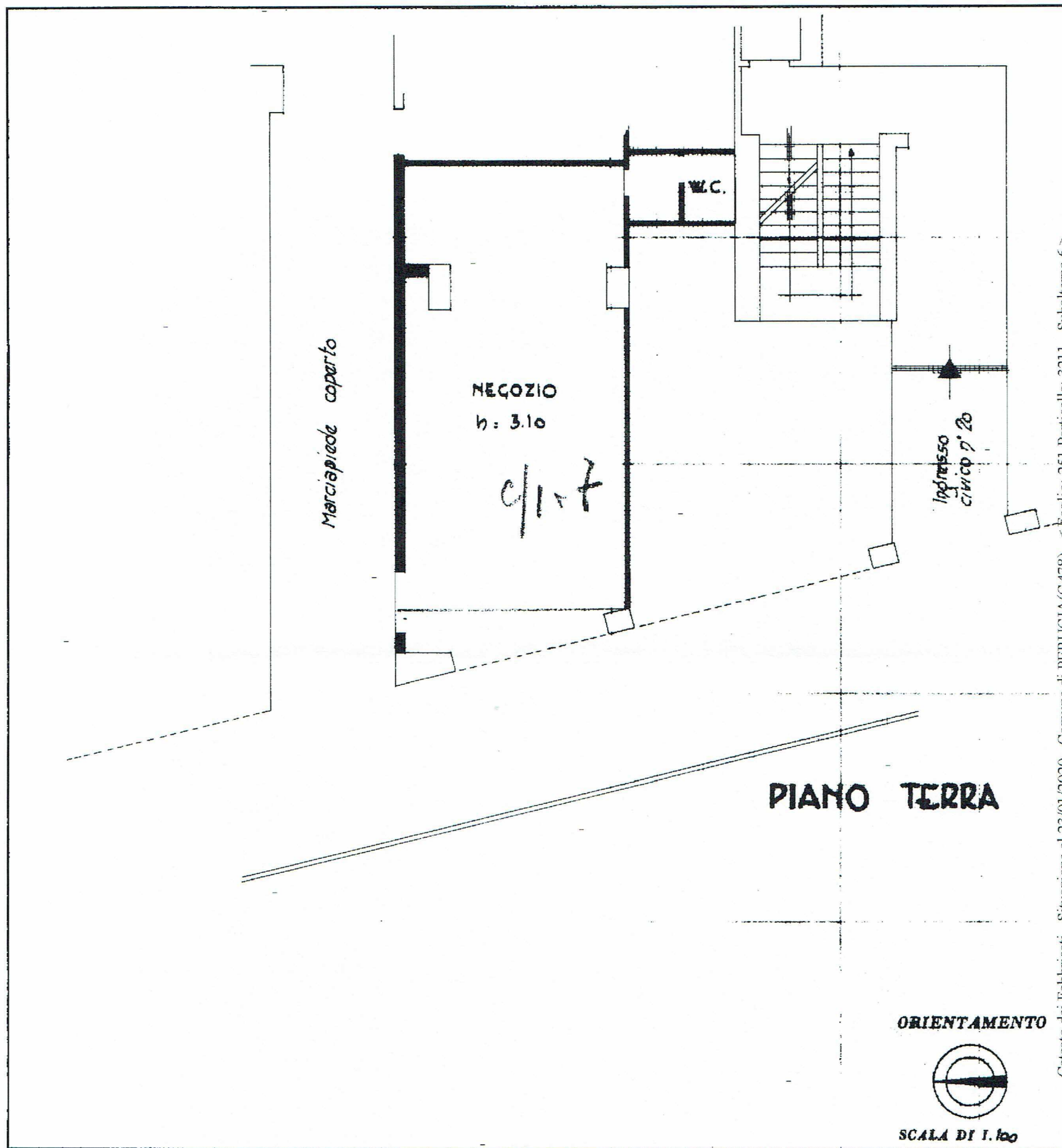

Catasto dei Fabbricati - Situazione al 23/01/2020 - Comune di PERUGIA (G478) - Foglio: 251 Particella: 321J - Subalterno 6
VIA FABIO FILZI n. 20/G piano: T.

SPAZIO RISERVATO PER LE ANNOTAZIONI D'UFFICIO

DATA
PROT. N° 1584

C F251
21146
ind/10

Compilata dal Geometra
Paolo Rosi (Titolo, nome e cognome del tecnico)
Iscritto all'Albo dei Geometri
della Provincia di Perugia
DATA
Firma: Paolo Rosi